

招生代码：293



郑州白求恩医学院

ZHENGZHOU BETHUNE MEDICAL SCHOOL

郑州城市管理中专业学校



郑州白求恩医学院

ZHENGZHOU BETHUNE MEDICAL SCHOOL

郑州城市管理中专业学校

招生简章

不求最大最全 只愿最精最专

学校地址：郑州市新田大道1号

学院招生负责人电话：



郑州白求恩医学院
ZHENGZHOU BETHUNE MEDICAL SCHOOL

招生简章
ADMISSIONS GUIDE



学院简介

School introduction

郑州白求恩医学专修学院创建于1987年，是一所经省教育厅批准成立的医学类高等层次院校，备案号001号，为纪念伟大的国际主义战士白求恩而成立。郑州城市管理中等专业学校的前身是郑州白求恩卫生中等专业学校，成立于1987年，是经郑州市教育局、省卫生和健康委员会批准、教育厅备案的正规院校，招生代码：293。

学校多年来始终秉承白求恩精神指导办学，为国家和军队培养了数以万计的大、中专应用型、职业型医护人才，服务社会，受到各届人士的高度赞誉。我校采用封闭式半军事化管理，成立了河南省陆军预备役高炮师应急分队。

学院位于郑州市新田大道1号，占地218亩，现代化欧式花园校区，鸟语花香，环境幽雅，交通便利。办学成绩突出，建校30多年来，多次被评为省、市先进办学单位，“郑州市示范职业学校”，“河南省安全展示活动优秀学校”，“全国办学先进单位”等称号。



01

02

医学类就业前景

Medical job prospects

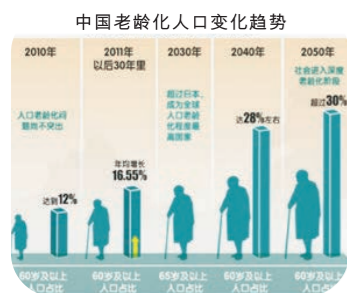

中国人口结构及人口老龄化现状分析：从2000年至今，老年抚养比加快增长，目前已上升至16.9%，2030年将超过50%，这些数字说明，我国养老问题将严重加重社会负担。高效、专业的养老系统产业是解决老龄化带来沉重社会负担的唯一途径。人口老龄化，意味着老年人口在总人口中所占的比例越来越大，达到了一定的规模和程度，从而增加了城镇的医疗消费。消费升级，对老年生活的要求标准越来越高，临终关怀行业也需要完备和发展。

环境污染：大气污染、水体污染、土壤污染、噪音污染、农药污染、辐射污染、热污染等对人民生活和健康带来了不同程度的威胁。我国的医疗健康产业迎来了黄金发展时期。



我国医疗行业和医疗资源现状：中国医疗卫生财政支出GDP比重逐步上升。习近平总书记在十九大报告中提出的实施健康中国战略，是新时代健康卫生工作的纲领，我国将大力加强基层医疗卫生服务体系和医生队伍建设。

医学类就业优势

Medical employment advantage



行业6大优势

1 医疗体系突飞猛进，医护人才供不应求

2 大健康时代，成就梦想舞台

3 市场前景广阔，学子就业无忧

4 就业有保障，医疗单位更稳定

5 薪资待遇高，医疗单位福利好

6 把握行业发展脉搏，做新世纪的“弄潮儿”



学院荣誉

An honorary

老牌名校

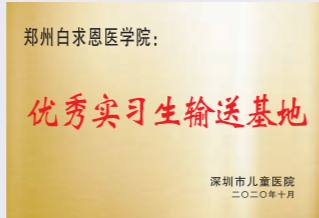
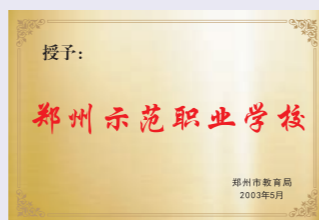
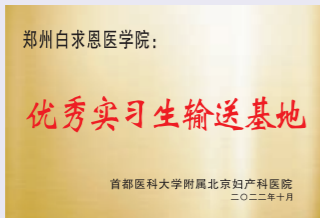
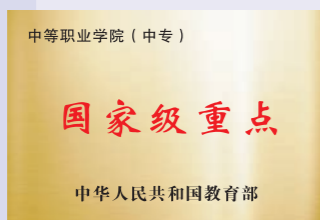

对口升学专业介绍

Counterpart entrance professional introduction

招生专业	就业方向
护理	北京、上海、广州、深圳、浙江、安徽大型医疗集团上市公司
护理 (ICU方向)	卫生医疗单位、综合医院和专科医院等
护理 (药学方向)	药品生产检验、医疗卫生机构等
护理 (眼视光方向)	眼镜店、眼科医院、眼视光诊所等单位从事眼视光检查、验光配镜、咨询等工作
护理 (中医美容方向)	整形医院、美容院、模特公司、电视台、剧组、影楼等时尚行业
护理 (妇幼保健方向)	各大医院妇产科及妇幼保健院等
护理 (社区卫生管理方向)	社区卫生部门, 各大医院等
护理 (医学检验技术方向)	各级医院、医学研究机构、血站、疾控中心、体外诊断试剂研发及生产单位、商品检验部门等
护理 (心理健康教育方向)	学校、企事业单位、医院和诊所等场所从事心理健康指导、心理陪护、心理测评等工作
护理 (宠物养护与经营方向)	宠物驯养场、警犬基地、宠物医院、兽医站、宠物美容院、宠物用品店以及与宠物相关的饲料、兽药企业等部门
营养与保健	医院、学校、幼儿园、养老院、社区、营养咨询中心、体检中心、运动队、健身俱乐部、餐饮服务等单位。
口腔修复工艺	医院、专科诊所等
中医康复技术 (中医方向)	省内外各大医院及养老社区、康复中心、中医医生、中医医师、中医疗师、健康管理师、中医美容师、美容导师、医药销售代表等。
电子商务(医疗器械销售方向)	网络公司、电子商务平台从事技术与管理、医疗设备生产、销售, 医院采购科等
计算机应用 (动漫方向)	影视动漫制作及电视传媒行业、广告传播等商业制作公司
计算机应用 (网络技术方向)	程序设计、网络设备调试、网络集成工程师、网络安全工程师等岗位
计算机应用 (大数据方向)	大数据开发工程师、LINUX集群架构师、系统分析设计工程师等工作

学制: 3+3统招大专 3+4统招本科 1+3统招大专 1+4统招本科

学费: 8900元/年

最低享受免学费资助5700元; 特困县、特困生可享受助学金4000元; 品学兼优者可享受6000元奖学金; 勤工俭学助学金1-2万元; “雨露计划”2000元。

其他杂费另计



医学专业介绍

Medical profession introduction

护理

培养目标：培养具有较强护理能力，能在护理领域从事临床护理、社区护理、急危重症护理、护理管理等高素质技能型人才。

就业岗位：各级各类医院、社区卫生服务，从事临床护理、社区护理、急危重症护理、护理管理、护理教育等护理岗位就业。学校与省内多家医院签订实习、就业协议、学校可以根据学生意愿安排实习，提供就业机会。

专业优势与发展前景：随着社会经济发展和医疗水平的提高，本专业毕业生行业需求量极大，各级医疗机构均需要相当数量的护理人员。本专业可以报考护士资格证，毕业生就业前景非常广阔。随着我国向老龄化社会转变，将来从事老人医学的人才将走俏，专门为个人服务的护理人员的需求量也将增大，随着人民生活水平的提高，人群疾病发生了改变，慢性病护理的需求量增加；人们在重视身心健康的同时，对疾病的预防和自我保健意识也不断增强，社区医疗保健工作面临着难得的机遇。我校与美国西海岸超声波影像学院校联合，国际视野，前程远大。



护理（ICU方向）

培养目标：本专业培养热爱社会主义祖国、拥护党的基本路线；在具有必备的护理专业基础理论知识和专门知识的基础上，重点掌握从事本专业领域实际工作的基本能力和基本技能；具有良好的职业道德、人文关怀和沟通能力，具有创新意识和可持续发展能力，掌握护理专业知识和实践技能，掌握临床各科急危重症病人病情观察和抢救，掌握重症监护知识和技术，能胜任临床护理和危重症监护等临床一线工作的高素质知识技能型护理人才。

课程设置：正常人体结构、生理学、病理学、护用药理、护理基本技术、护理学导论、内科护理、外科护理、重症监护学、呼吸机治疗技术、妇产科护理、儿科护理等。

就业方向：各级各类卫生医疗单位从事临床各科护理及护理管理、康复护理、社区护理及卫生保健等工作；在综合医院和专科医院的综合ICU和专科ICU从事急重症病人的护理工作。

护理（药学方向）

药学专业课主要由长期从事该专业教学的高级教师担任,实验设备齐全,配有天平室,无机化学,有机化学,分析化学,物理化学,药用植物学和生药学等实验室。省人民医院为我院该专业的定点实习医院。

课程设置：

(一) 主干学科：药物分析、药剂学。

(二) 主要课程：正常人体结构、病原微生物与免疫学、生物化学、生理学、病理学、药理学、临床医学概论、药物化学、分析化学、有机化学、无机化学、物理化学、药用植物及生药学、药事管理、药物分析。

就业方向：

本专业毕业生主要在以下机构就业：

1.可在医院（乡镇卫生院）药房、医药公司、制药企业、社会药房等单位从事药品生产、经营、药学服务等工作。

2.可在药品检验监督部门从事药品检验监督管理，在药物研究机构、医药院校从事医药科研助理、教学辅助等工作。

护理（眼视光方向）

专业介绍：眼视光专业是一门结合医学、光学和视觉科学的综合性学科，主要研究眼球的生理结构、视觉功能以及与视觉相关的光学问题。中专眼视光专业旨在培养具备眼视光基本理论、基本知识和基本技能的中等专业人才，以满足社会对眼视光技术人才的需求。

培养目标：本专业培养目标是使学生掌握眼视光专业的基本理论、基本知识和基本技能，具备独立进行眼视光检查、诊断、治疗和预防保健的能力，同时具备良好的职业道德和团队合作精神。毕业生能够胜任眼镜验光配镜、眼科医院辅助检查和咨询等工作。

专业特色：实践性强：本专业注重实践能力的培养，学生将通过大量的实验实习和临床实习，掌握眼视光检查、诊断和治疗的基本技能。

就业方向：眼镜店、眼科医院、眼视光诊所等单位从事眼视光检查、验光配镜、咨询等工作。



护理(中医美容方向)

专业介绍:

中医美容学是一门在中医理论和有中国特色的人体美学理论指导下,研究损容性疾病的防治和损容性生理缺陷的掩饰和矫正,以达到防病健身、延年驻颜、维护和创塑人体神形之美为主要目的的专门学科。

培养目标:

中医美容注重整体,将容颜与脏腑、经络、气血紧密连结,中药内服、外敷、针灸、推拿、气功及食疗等手段均体现出动中求美的观点,使精气畅通,并且简便易行、安全可靠,作用广泛而持久。

就业方向:

各大医院医疗美容科、整形医院、养生馆、理疗中心、美容院、医美耗材生产管理与销售。

护理(妇幼保健方向)



培养目标:

掌握助产专业必需的基本知识、基本理论和基本技能,毕业后能够从事临床助产工作。具有规范的进行妊娠诊断、产前检查、正常接生、产后处理、新生儿处理及健康指导能力;具有规范熟练地进行常用护理操作的能力,具有开展围产期保健、计划生育指导的能力。

就业岗位:

各级医疗机构、预防、保健机构从事临床护理、社区护理工作。从事健康保健、助产、母婴保健等工作。学校与省内多家医院签订实习、就业协议,学校可根据学生意愿安排实习,提供就业机会。

专业优势:

毕业生可报考助产专业任职资格证,持证就业有保障。目前我国居民人数与助产士比例严重失调,远远低于国家要求的人均比,毕业生就业前景非常广阔。

护理(社区卫生管理方向)

培养目标:本专业培养农村、社区医疗机构从事疾病诊疗及预防保健的医务人员。

课程设置:人体解剖学、组织胚胎学、生理学、生物化学、药理学、病理学、预防医学、免疫学、诊断学、内科学、外科学、妇科护理、儿科学、中医学等。

就业方向:社区卫生、各大医院、服务中心等。



护理(医学检验技术方向)

专业介绍:随着医疗技术的不断进步和人们健康意识的提高,医学检验在疾病诊断、治疗及预防中的作用日益凸显,因此社会对医学检验技术专业人才的需求持续增加。

培养目标:培养德智体美全面发展的高素质劳动者和技能型人才,能够从事临床检验、生化检验、采供血检验及病理技术等工作。

课程设置:临床检验基础、生物化学检验、微生物学检验、免疫学检验、寄生虫学检验、血液学检验等。

就业方向:在各级医院、医学研究机构、血站、疾控中心、体外诊断试剂研发及生产单位、商品检验部门等多个领域就业,从事医学检验、实验诊断、卫生检验及科研等工作。





护理（心理健康教育方向）

专业介绍：现代生活当中，社会普遍关注和重视心理健康，社会心理服务体系当中，专业人才缺乏，岗位需求旺盛。心理评估测量、心理倾听、心理陪护、心理疏导、心理辅导、心理健康维护与积极心理建设等现代心理服务，已经成为社会大众对心理健康服务的迫切需求。

本专业依托白求恩医学院的办学优势、资源优势、品牌优势，联手知名教育品牌“北京青苹果书院”，发挥全国知名专家导师团队的学术优势、师资优势、研发优势等，学员通过专家导师引领、学术成果传承、专业成长护航，培养出学员成为“双师型”（心理健康教育讲师、心理健康辅导员）人才，打造新时代具有独特气质和专业造诣的心理健康教育人才队伍。

该专业旨在培养具有良好专业能力的全面型、综合型、创新型心理健康教育人才，具备心理学基础理论、基本知识，掌握心理健康教育的多种实用专业技能，能够开展心理健康教育授课、团体辅导、个别辅导等活动，承担学校、家庭及社会心理健康教育、辅导及相关服务工作。

培养目标：系统地掌握心理健康教育的知识、技能，并具有分析解决社会大众实际心理健康问题的能力，具备一定科学素养、人文素养、可持续发展能力的复合式、创新型、高素质技能人才。

课程设置：心理健康教育专业的课程设置包括普通心理学、社会心理学、教育心理学、人格心理学、心理学史、变态心理学、发展心理学、心理统计学、咨询心理学、心理测量与应用、认知心理学、心理辅导、团体心理辅导理论、行为矫正、心理健康设计、积极心理学和实验心理学等基本知识和技能。同时，将开设AI心理测评、绘画心理学、沙盘心理辅导、催眠技术应用、演讲口才、团队活动策划设计、形象管理与现代礼仪、生涯规划、青春期教育、家庭教育指导等特色课程。

就业方向：就业前景方面，毕业生可以选择从事心理辅导、心理健康指导、心理健康教育宣讲等工作。可以在学校、企事业单位、医院和诊所等场所工作，从事心理健康指导、心理陪护、心理测评等工作。此外，毕业生还可以选择继续升学，提升学历以增强就业竞争力。

对口升学专业：心理学专业、教育学专业、心理咨询专业、心理健康教育专业、社会学专业等。



护理（宠物养护与经营方向）

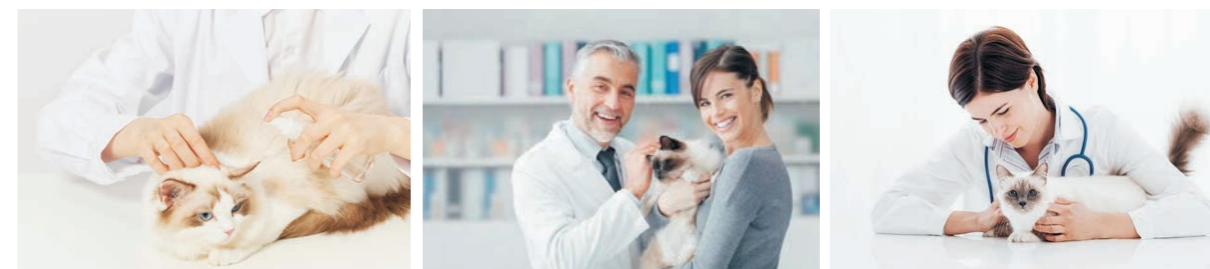

专业介绍：

该专业主要学习宠物养护、宠物疾病防治、宠物美容与造型以及宠物训练等方面的知识和技能。随着宠物保有量的增加，宠物消费市场也在不断扩大，该专业的就业前景十分广阔。

培养目标：

宠物鉴赏、宠物解剖生理、动物微生物与防疫、宠物管理法律法规。宠物饲养管理、宠物训练与表演、宠物护理与美容、宠物临床基础护理技术、宠物食品制作技术、宠物店铺经营与管理。

就业方向：

面向宠物医院经营管理和宠物医生工作、宠物美容院经营管理和宠物美容与护理工作、宠物繁育基地养殖管理和疾病防治工作、宠物食品公司生产管理、销售及技术服务工作、动物园和宠物技术服务站的兽医工作等。宠物驯养场、警犬基地、宠物医院、兽医站、宠物美容院、宠物用品店以及与宠物相关的饲料、兽药企业等部门。

对口升学专业：

接续高职专科专业：宠物养护与驯导、畜牧兽医

接续高职本科专业：现代畜牧

接续普通本科专业：动物科学



营养与保健

培养目标：重点培养保健品知识、食品安全与质理控制、烹饪营养学、临床营养学、食品化学、现代食品加工技术等课程。

就业方向：医院、学校、幼儿园、养老院、社区、营养咨询中心、体检中心、运动队、健身俱乐部、餐饮服务业等单位。



口腔修复工艺

口腔修复工艺技术专业现有专兼职教师多名，同时聘请省内外知名学者担任客座教授，并定期举办口腔医学技术专业各种讲座。我校拥有附属医院——京德口腔医院，与艾迪爱国际牙科学院合作，并且与明坤义齿加工厂战略合作，配备有：牙科临床实习设备、无缝压冠机、超声波洁牙机、高速打磨机、高频离心铸造机、高速涡轮机、焊接机、仿头模、口腔X光数字影像系统、口腔内窥镜等教学实验仪器，为该专业学生良好的动手能力打下了坚实的基础。

课程设置：

(一) 主干学科：口腔修复学、可摘工艺技术、固定工艺技术。

(二) 主要课程：正常人体结构、口腔解剖生理学、口腔组织病理学、可摘工艺技术、固定工艺技术、口腔材料学、口腔内科学、口腔颌面外科学、口腔正畸学、口腔预防医学、口腔医学美容。

就业方向：

本专业毕业生主要在以下机构就业：

- 1.可在各级医疗机构从事口腔常见病、多发病的防治工作、牙齿矫正和口腔保健工作。
- 2.可在义齿生产工厂从事义齿加工工作。



中医康复技术（中医方向）

专业介绍：

中医康复技术是一门研究残疾人及患者康复的医学应用学科，其目的在于通过物理疗法，运动疗法，生活训练，技能训练，言语训练和心理咨询等多种手段，为病伤残者重返社会打下基础。实训设备齐全。PT室(物理治疗和实施运动疗法的治疗室)，OT室(作业治疗室)，ST治疗室(语言工作室)，心理治疗室，理疗室，康复工作室，小儿脑瘫治疗室。为丰富学生的动手操作能力，该专业购买有：上下肢关节康复器、液压踏步器、股四头肌训练器、平衡协调器、肩关节旋转器、胸背部矫正运动器、电脑颈椎牵引治疗仪等实验设备。

培养目标：

本专业立足于培养实用型高技能医疗人才为导向，坚持理论教学和实践教学并重，我校与北京宏博德康中医研究院合作，在常规康复医学课程基础上，针法灸法学、推拿学融入了侯院长祖传九代的正骨推拿、针灸、脊诊脊治、摸骨诊病秘传绝学，并为学员提供了临床跟师实习实操的机会，充分保障了学员毕业后具有较强的行业竞争优势。

课程设置：

(一) 主干学科:基础医学、临床医学、康复治疗学、针法灸法学、推拿学。

(二) 主要课程:正常人体结构、生理学、病理学、药理学、人体发育学、人体运动学、医学影像学、临床医学概论、神经病学、骨科学、康复医学导论、康复评定技术、运动疗法技术、物理因子治疗技术、作业治疗技术、言语治疗技术、针法灸法学、推拿学、康复工程技术、常见疾病康复、康复护理学、临床营养学。

就业方向：

本专业毕业生主要在以下机构就业：

- 1、各级基层医院康复医学科、康复医院(中心)、工伤康复中心、社区医疗机构康复部(社区康复站)和疗养院等。
- 2、民政康复中心、残联康复中心、假肢矫形康复中心、社会福利院、儿童福利院、养老服务机构和残疾人用品服务站等。
- 3、其他：特殊教育学校(康复服务与教育)、体育运动队、儿童脑瘫康复训练中心和自闭症康复训练中心等。



计算机专业



◎电子商务（医疗器械销售方向）

培养目标：培养计算机信息技术、市场营销、国际贸易、管理、法律和现代物流的基本理论及基础知识，具有利用网络开展商务活动的能力和利用计算机信息技术、现代物流方法改善企业管理方法，提高企业管理水平能力的创新型复合型电子商务高级专门人才。

就业方向：可从事各大医院医疗器械的采购、采购科、医疗器械生产厂家、银行的后台运作(网络运作)、企事业单位网站的网页设计、网站建设和维护、或网络编辑、网站内容的维护和网络营销(含国际贸易)、企业商品和服务的营销策划等专门工作。

◎计算机应用（动漫方向）

培养目标：培养具有动漫设计、动漫制作、绘画、广告设计、网页设计等技能、并具有熟练掌握计算机操作能力的技术应用型人才。

就业方向：影视动漫制作及电视传媒行业、广告传播等商业制作公司等。

◎计算机应用（网络技术方向）

培养目标：培养掌握计算机网络基本理论和基本技能，具有计算机网络硬件组网与调试，网络系统安装与维护，以及网络编程能力的高级技术应用性专门人才。

就业方向：计算机系统维护、网络管理、程序设计、网络设备调试、网络集成工程师、网络安全工程师等岗位。

◎计算机应用（大数据方向）

培养目标：网站前端，数据库开发，JAVA软件开发，大数据核心技术等相关课程的系统学习，学生不仅具备了软件开发，大数据开发的理论知识，而且还具有很强的软件开发和实践运用能力。

就业方向：JAVA工程师、大数据开发工程师、LINUX集群架构师、数据库工程师、系统分析设计工程师等工作。

教学与学生管理

Teaching and student management

学院严格遵守国家教育教学大纲，师资力量雄厚，管理团队爱岗敬业。为了磨炼意志，培养学生吃苦耐劳、奋发向上的精神，学院实行封闭式准军事化管理。

准军事化管理 素质教育/体质教育/团队精神



山没有悬崖峭壁就不再险峻
 海没有惊涛骇浪就不再壮阔
 河没有跌宕起伏就不再壮美
 人生没有挫折磨难就不再坚强
 如果青春是首动人的歌
 那军姿就是其中最铿锵的旋律

教学设备

Teaching facilities

学院投巨资配备了显微镜、标本、外科室、助产、护理、口腔、生化、中草药、微机 etc 实训室，有力保证了学生将理论知识和实践操作相结合，从而大大提升教学成果，为学生就业打下坚实的基础。

青春有志，美梦成真，靠的是正确的引导；求学心切，望子成龙，贵在选择理想的学校！

先进齐全的教学设施



校园环境

Campus environment





成功学子

Successful students



王少锋

05级，中共党员，现任郑州华卓医院心内一病区主任，中国医师协会冠脉介入第三期培训会员

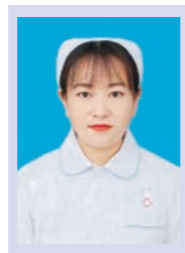

马丽华

护师，毕业于2006年护理专业，现工作于许昌市禹州市中心医院骨科一病区。

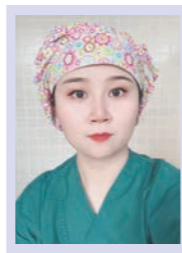

郑浩楠

09级，现在在新郑华信民生医院麻醉手术部，普外科组长

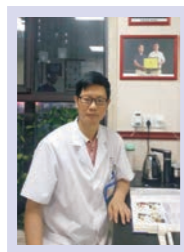

梁大军

99级3+2社区医学专业毕业；主治医师；郑州软组织病医师学会委员；中华颈肩腰腿痛医师学会委员；毕业后先后在河南中医药大学、河南省中医院不断进修，目前开办有诊所、大健康养生馆。



李顺阳

94级中西医二班学生；中华口腔医学会种植委员；美国纽约牙科学院硕士学位；美国洛杉矶华人社区口腔诊所站长；中国口腔运营管理特约讲师；中国三亚市海口市口腔管理投资副总；河南郑州市顺阳口腔院长；日本东京亚洲年会特约中国医生；墨尔本中澳正畸年会特约中国医生；



杨俊卿

1994年毕业于郑州白求恩医学院，河南省滑县人，政协委员，杨氏麻叶膏药传承人。入驻中国影响力人物数据库。先后荣获滑县县政府授予“滑县大工匠”、滑县医药公司授予“先进工作者”等荣誉。

